

3 FACHADA FRONTAL-NORTE
ESCALA 1:100

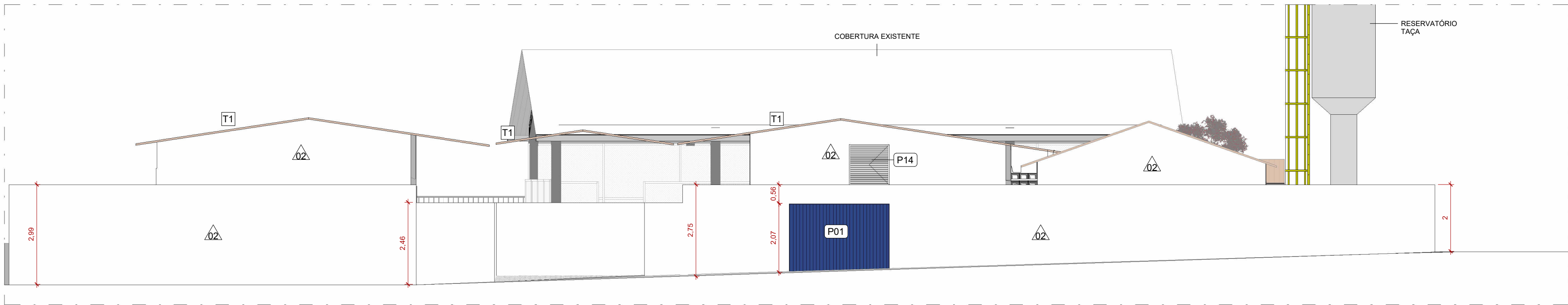

5 FACHADA LATERAL-OESTE
ESCALA 1:100

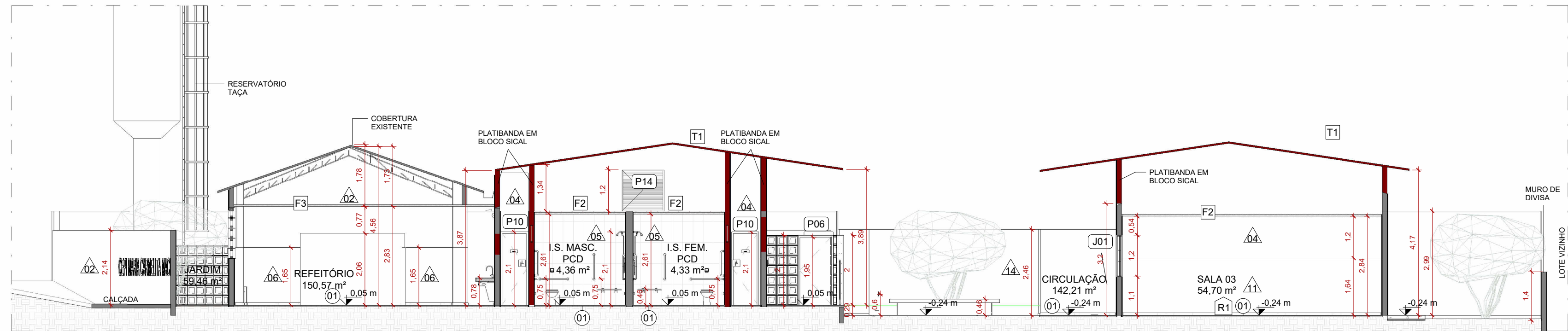

2 CORTE B-B
ESCALA 1:100

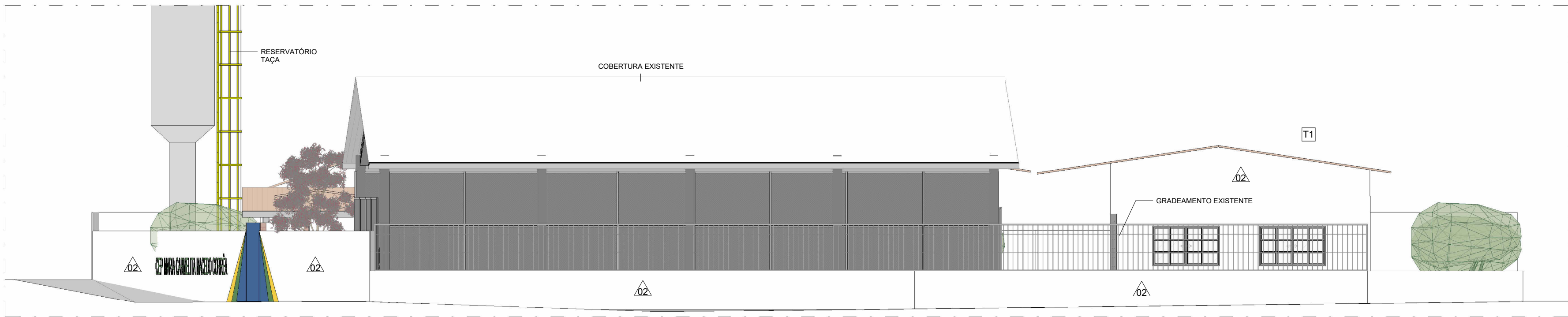

4 FACHADA LATERAL-LESTE
ESCALA 1:100

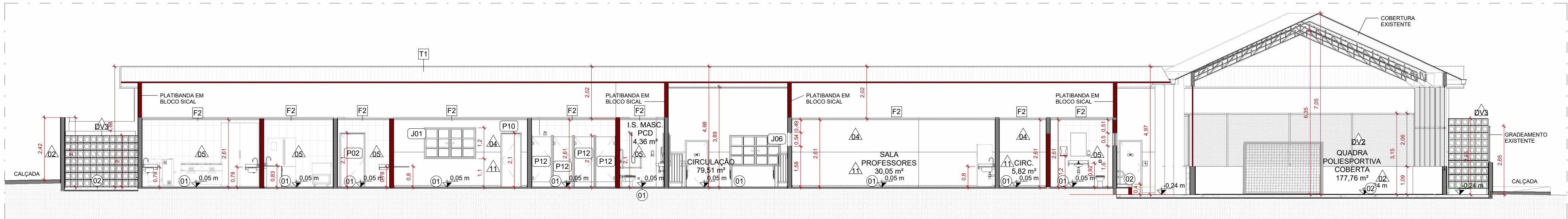

1 CORTE A-A
ESCALA 1:100

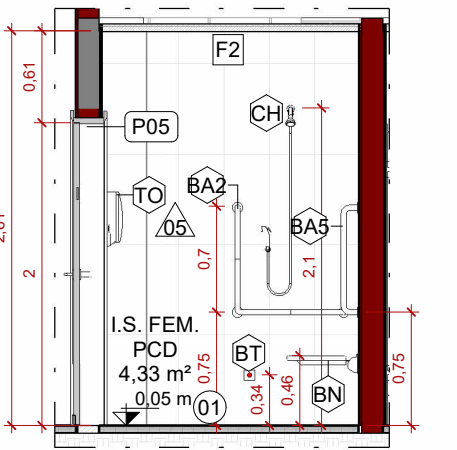

7 CORTE E-E
ESCALA 1:50

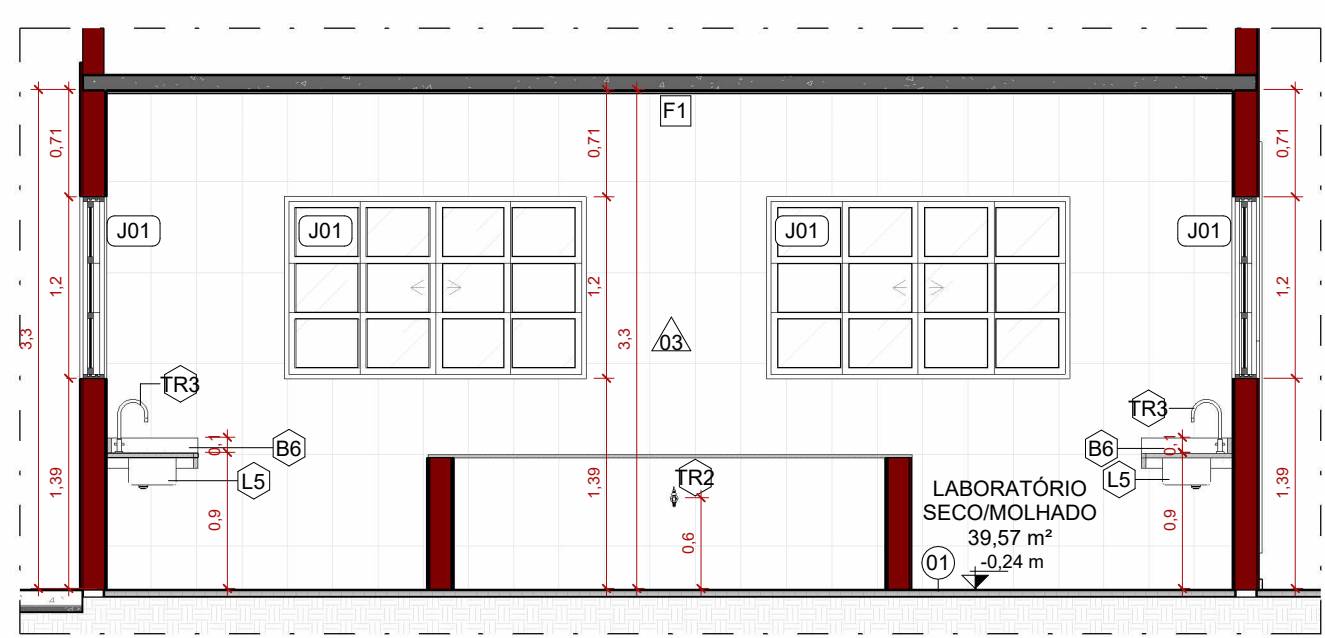

9 CORTE H-H
ESCALA 1:50

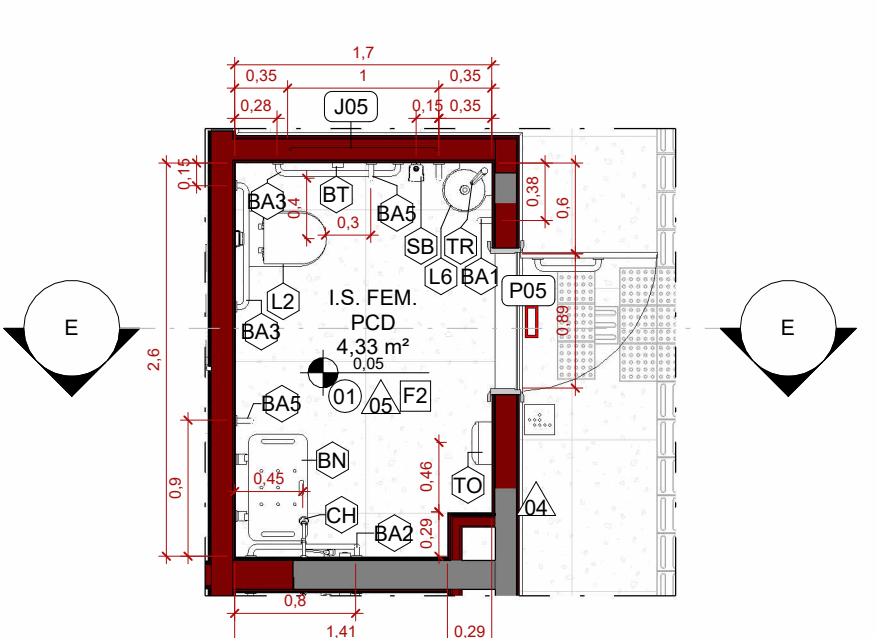

6 AMPLIAÇÃO IS. PCD.
ESCALA 1:50

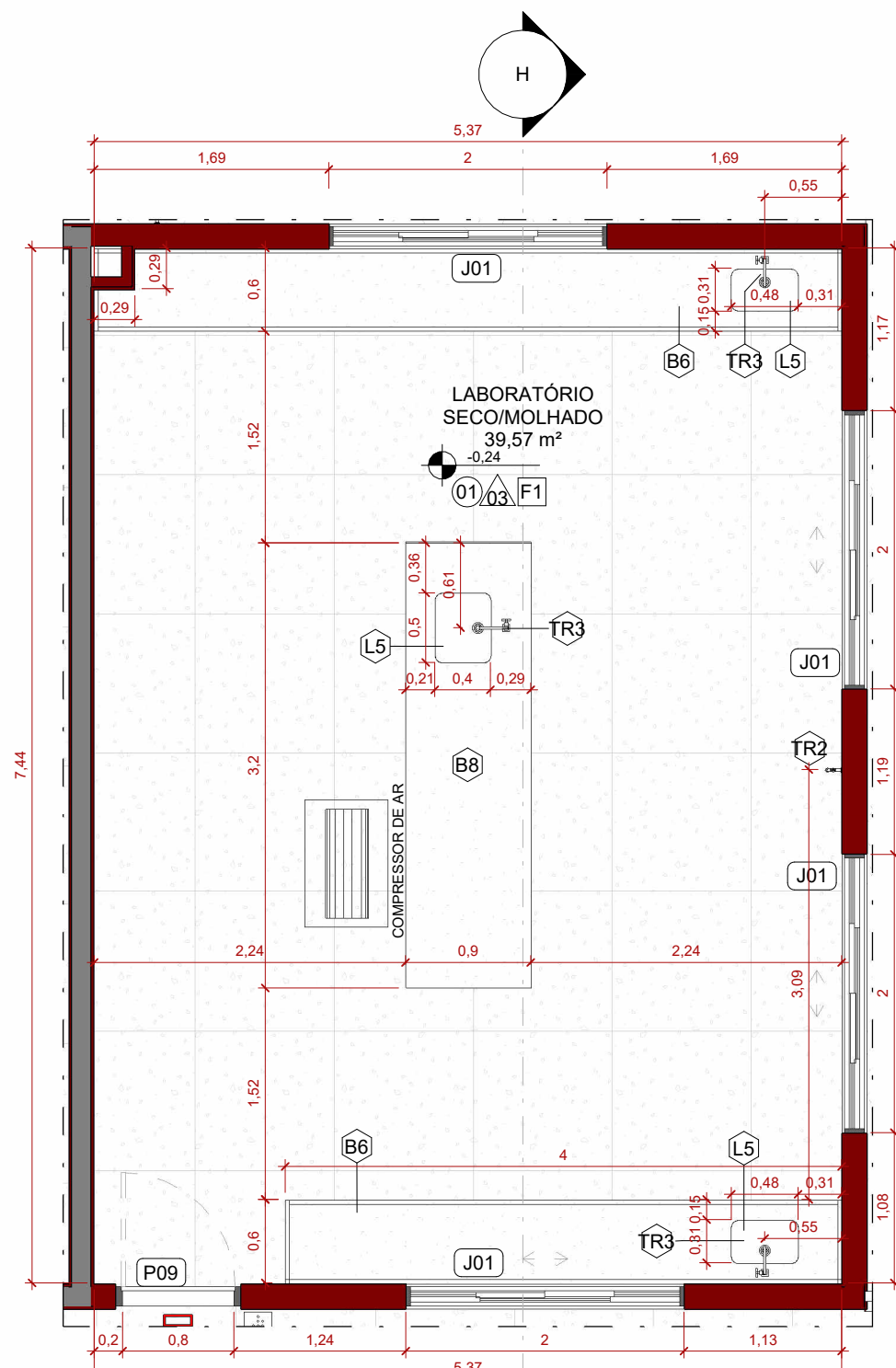

8 AMPLIAÇÃO LABORATÓRIO MOLHADO
ESCALA 1:50



ESTADO DE GOIÁS
SECRETARIA DE ESTADO DA EDUCAÇÃO
SUPERINTENDÊNCIA DE INFRAESTRUTURA
GERÊNCIA DE PROJETOS E INFRAESTRUTURA

GERÊNCIA DE PROJETOS E INFRAESTRUTURA
APROVADO _____
TÉCNICO RESPONSÁVEL PELA APROVAÇÃO

CEPI MARIA CARMELITA MACEDO

ENDEREÇO
RUA ROSALINA CANDIDA ACIER, S/Nº, BAIRRO JARDIM BELA VISTA, CERES - GO

ÁREA DO TERRENO	ÁREA PERMEAB.	ÁREA EXISTENTE	ÁREA A DEMOLIR	ÁREA A CONSTRUIR	ÁREA TOTAL CONSTRUÇÃO
2155,15 m²	349,77 m²	1604,73 m²	0,00 m²	143,65 m²	1748,38 m²

ELABORAÇÃO:
Consórcio Diamante Engenharia

CONSÓRCIO DIAMANTE ENGENHARIA
AV. BARÃO HOMEM D E MELO, Nº 3280 - NOVA GRANADA
BELO HORIZONTE - MG - CEP: 30.694-080
TEL: (31) 3347-4405 / (31) 3347-7079 / (31) 3571-1920
EMAIL: contato@grupoprotejaengenharia.com.br

AUTOR: DÉBORA EVELYN CALDEIRA DE LACERDA - ARQUITETA E URBANISTA - CAU: A257897-2

RT DA OBRA:

PROPRIETÁRIO: SECRETARIA DE ESTADO DA EDUCAÇÃO CNPJ: 01.409.705.0001-20
PREPOSTO: SABRINA SILVA VIEIRA VALENTE CPF: 041.530.091-64

ARQUITETURA EXECUTIVO

TIPO DE PROJETO

CORTES

FACHADAS

ASSUNTO:

DATA: AGOSTO/2025 ESCALA: INDICADA REVISÃO: 01 Nº RRT/ART:

REV.	DATA	DESCRIÇÃO	VISTO
00	07/2025	EMISSIONAL INICIAL	DÉBORA L.
01	08/2025	EMISSIONAL INICIAL	DÉBORA L.

05/06

FOLHA: